



Proiectul LIFE URSUS – RISK ASSESMENT TEAM (RAT) – instrument pentru gestionarea conflictelor

LIFE08 NAT/RO/000500

ing. Pop Ioan Mihai – responsabil proiect APM Covasna



02.06.2010

APM Vrancea
Parteneri: APM Covasna, APM Harghita, ACNV, ACDB

1



”În procesul de învățare a coexistenței cu ursul brun, nu vom avea nevoie doar să dezvoltăm o mai eficientă gestionare a resurselor și oamenilor, ci de asemenea, trebuie să ne schimbăm unele dintre atitudini și așteptări.”

Stephen Herrero



Categoria C : Actiuni concrete de conservare

C2: Crearea și funcționarea la nivelul întregii suprafețe acoperite de proiect a unei entități care va stabili riscurile și măsurile necesare în situațiile create de urșii problemă- Risk Assessment Team –RAT – APM CV



Problema identificata

- În general managementul conflictelor om – urs au fost gestionate reactiv, problemele fiind gestionate după apariția lor, presupunând împușcarea urșilor implicați.
- Pe termen lung această abordare s-a constatat a fi ineficientă deoarece un urs extras din populație este înlocuit, într-o perioadă mai scurtă sau mai lungă de timp, de un alt exemplar. În acest sens abordarea corectă ar fi identificarea și îndepărtarea surselor de hrană ca principal atractant al ursului în zone habituate.



De ce aceasta abordare?

- Deoarece în cadrul socio – economic al Carpaților această abordare, de prevenție a conflictelor, este greu de realizat într-un timp relativ scurt.
- Pentru a asigura suport autorităților responsabile de managementul ursului brun, gestionarilor de fonduri de management cinegetic și populației locale în acțiunile de diminuare a conflictelor și reducerea riscurilor create de intruziuni ale unor indivizi din specia urs în spațiile locuite de oameni.



Obiective

- Reducerea cazurilor în care soluția este uciderea unor exemplare, prin promovarea unor măsuri alternative.
- Diminuarea nivelului actual al conflictelor și al pagubelor.
- Extinderea la nivel național a experienței dobândite în cadrul proiectului.



Ce ne-am propus?

- Echipa RAT **nu** își propune să devină o echipă de intervenție, ci își asumă rolul de a analiza o anumită situație și de a elabora documente tehnice justificative pentru o intervenție precum aplicarea de măsuri preventive, translocare sau recoltarea (împușcarea) unui anumit exemplar de urs.
- Echipa RAT își propune să acționeze cu promptitudine la solicitările din teritoriu, evaluarea unui conflict urmând a se realiza într-un termen relativ scurt , pentru a permite autorităților să acționeze în timp util.

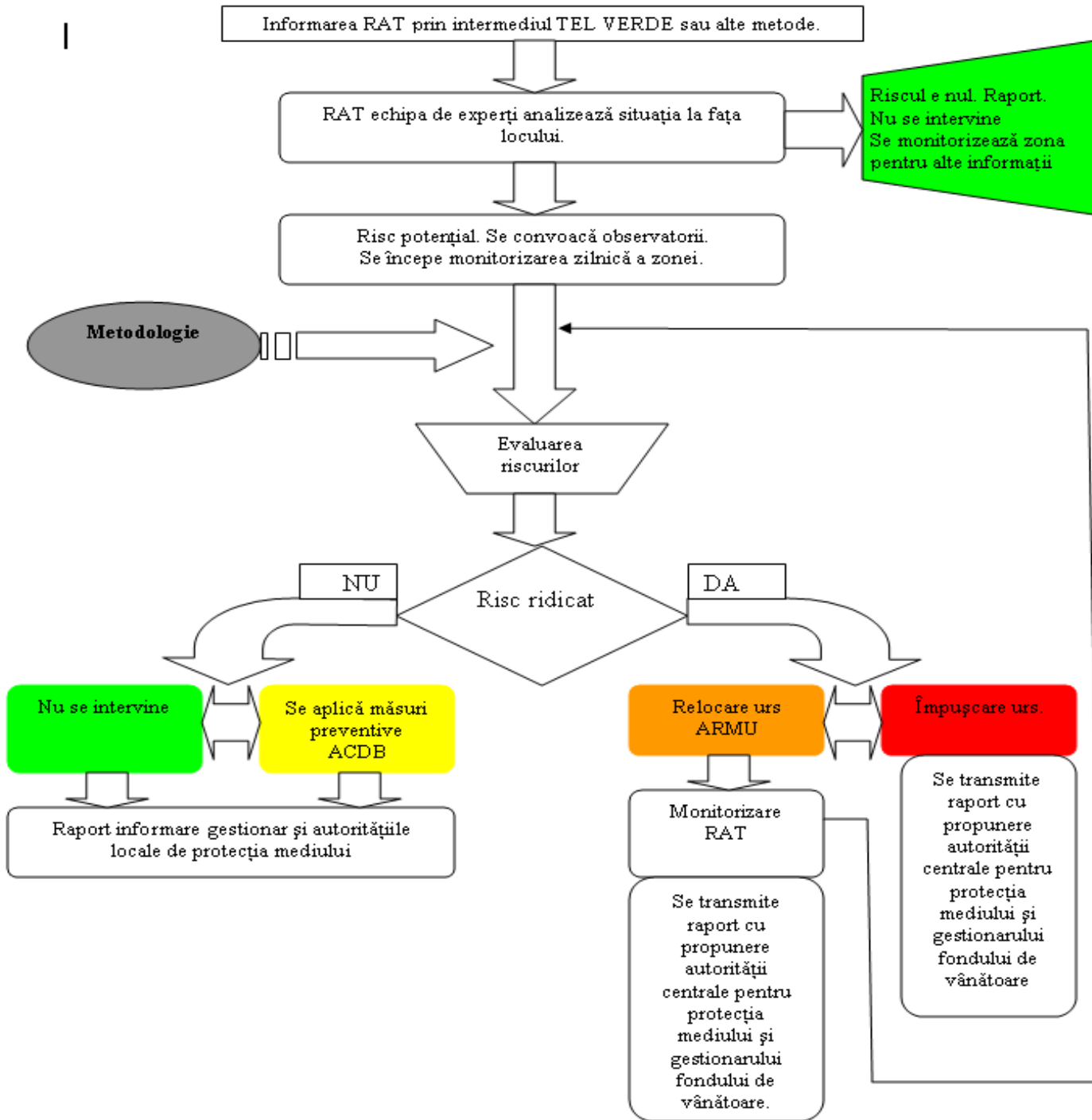



Activitati realizate in cadrul proiectului LIFEURSUS

Judet	cazuri
Vrancea	14
Covasna	15
Harghita	23
total	52

Solutia	nr de cazuri analizate	conflicte cu solutii RAT implementate
fara interventie/monitoring	29	29
masuri preventive	9	9
relocarea ursului	9	4
recoltarea ursului	5	3



Metodologie

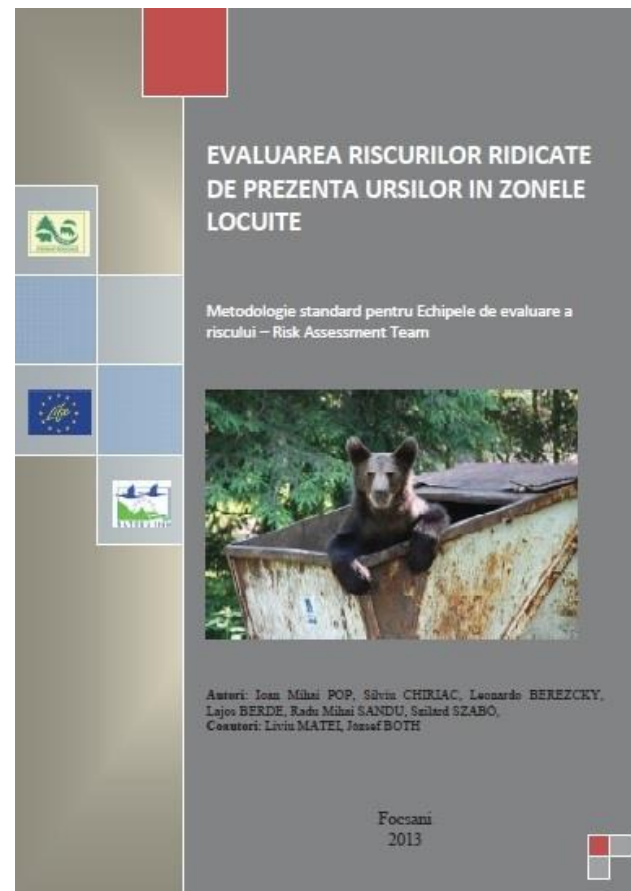



Conținut

➔ I. INFORMAȚII GENERALE

Context

Evoluția și statutul actual al populației de urs brun în regiunea Carpaților României.

Managementul actual al conflictelor

Aspecte de biologia ursului

Aspecte de etologia ursului brun

Factori favorizanți ai apariției și dezvoltării conflictelor

➔ II. CRITERII DE EVALUARE A RISCULUI

Criterii propuse

Interpretarea modelelor de comportament general

➔ III. PROCEDURA DE EVALUARE A RISCURILOR

Algoritmul

Protocolul de lucru



RAT, ARMU, BET trebuie sa sustina eforturile de conservarea speciei urs dar si a altor specii de mamifere vulnerabile sau periclititate.

In spatele instrumentelor stau oameni!



Mulumesc pentru rabdare!!!